

Sa. 06.08. Mit der Dorfhexe Gustavia durch Guldental

So. 07.08. Hop-On-Hop-Off Tour:
Unterwegs mit dem Soonwald-Bus

Fr. 12.08. Von Baum zu Baum

So. 14.08. Wanderung durch die Vergangenheit - Flurnamen
(Rundwanderung in Mundart)

Sa. 20.08. Wanderung zur Stille

So. 21.08. hegga oder hag

So. 28.08. Naturkundliche Wanderung
auf dem „Naturerlebnispfad Lebendige Nahe“

So. 28.08. Ellerner Holzkerb

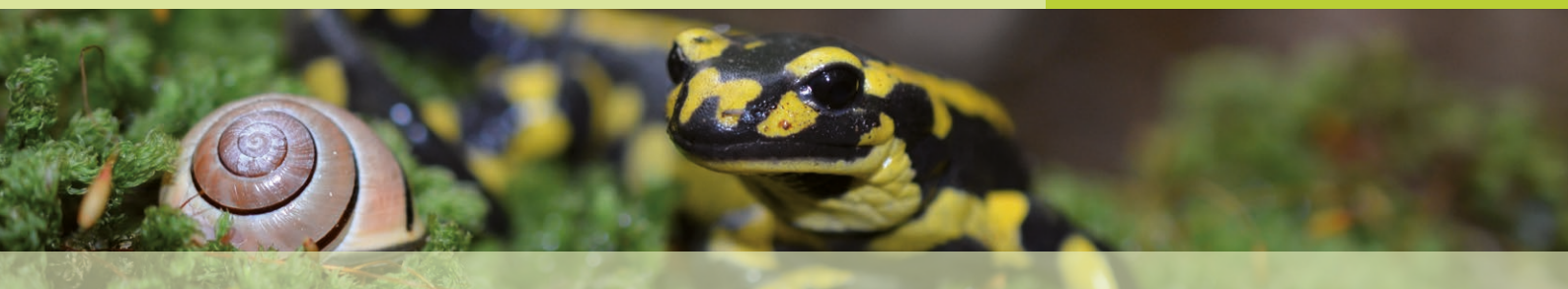

Samstag, 06.08.2016, 16:00 Uhr



Mit der Dorfhexe Gustavia durch Guldental

Ca. 3-stündige Kostümführung mit der Dorfhexe Gustavia, Wanderung durch Guldental und Gemarkung, Dorfgeschichte(n), Weinbau und altes Wissen. Dazu feine Guldentaler Weine und Häppchen.

Dauer: bis ca. 19:00 Uhr
Treffpunkt: Rondell beim Schulbrüchelchen am Guldenbach, Guldental
Kosten: 12,00 € pro Person
Anmeldung: bis 04.08.2016 bei Heike Kinkel,
Tel.: 067 07 - 16 26,
h.kinkel@kuweibo-nahe.de



Sonntag, 07.08.2016



Hop-On-Hop-Off Tour: Unterwegs mit dem Soonwald-Bus

Thema: Geschichte und Geschichten
Infos: siehe Tagespresse und www.soonwald.de

Weitere Informationen siehe 01.05.2016.

Freitag, 12.08.2016, 18:00 Uhr



Von Baum zu Baum

Weitere Informationen siehe 08.07.2016.

Sonntag, 14.08.2016, 14:00 Uhr



Wanderung durch die Vergangenheit - Flurnamen (Rundwanderung in Mundart)

Flurnamen sind mehr zeit- als ortstypisch und bieten eine Fülle an Geschichten, die vor unserer Haustür liegen: Einblicke in die Vergangenheit, Namenkunde und Mundart.

Dauer: ca. 3 Stunden
Schwierigkeit: anspruchsvoll
Ort: Weiler bei Monzingen
Kosten: 12,00 € pro Person,
Minderjährige dürfen kostenlos mit
Anmeldung: Dr. Volker Keller,
Tel.: 01 76 - 42 03 31 18,
Dr.Volker.Keller@web.de

Samstag, 20.08.2016, 19:00 Uhr



Wanderung zur Stille

Entschleunigung, Pausen, Zeit für Natur. Naturstimmen lauschen. Bewegung erleben. Sinne wecken.

Dauer: ca. 2 Stunden (2-3 km)
Ort: Bad Kreuznach
Schwierigkeit: leicht
Kosten: 7,00 € pro Person
Anmeldung: Tamara Fitz,
Tel. 06 71 - 6 60 23,
tamarafitz@gmx.net

Sonntag, 21.08.2016, 11:00 Uhr



hegga oder hag

Jeder geht vorbei, aber wir schauen sie genauer an: unserer Hecken! Eine große Vielfaltigkeit an Pflanzen, Eigenschaften und Nutzen, Tierwelt.

Dauer: ca. 2,5 Stunden
Ort: 55627 Weiler bei Monzingen, Bushaltestelle
Kosten: 7,00 € pro Person,
inklusive kleiner Imbiss
Anmeldung: Daniela Bohl-Veldenzer,
Tel.: 01 75 - 46 803 20,
dsveld@aol.com

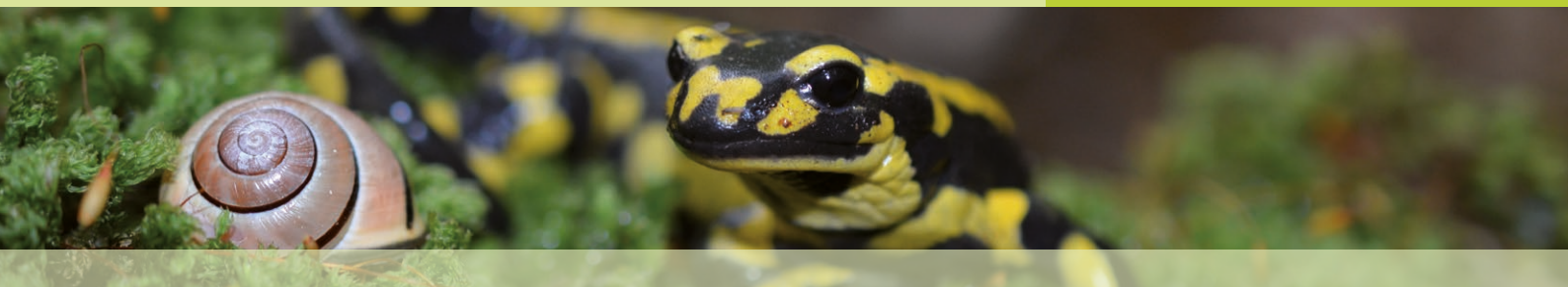

Sonntag, **28.08.2016**, 09:00 Uhr



**Naturkundliche Wanderung
auf dem „Naturerlebnispfad
Lebendige Nahe“**

Auch und gerade gegen Ende des Sommers hat der Pfad einiges zu bieten, was wir bei einer leichten Wanderung erschließen möchten.

- Hinweis:** feste Schuhe, Fernglas, Foto, witterungsbedingte Kleidung
- Dauer:** 3 Stunden
- Zielgruppe:** Familien, Erwachsene, Jugendliche und Kinder
- Treffpunkt:** Bad Sobernheim, Sommercafé an der Nahebrücke, Felkestraße, die Veranstaltung entfällt bei starkem Regen
- Kosten:** keine,
Spende für den NABU- Bad Sobernheim e.V. willkommen
- Anmeldung:** Dipl. Biol. Karl-Heinz Fuldner,
Tel.: 0 67 58 - 70 23,
nabubadsobornheim@t-online.de,
www.nabubadsobornheim.info

Sonntag, **28.08.2016**, 10:00 Uhr



Ellerner Holzkerb

Alles rund um's Holz können Sie hier an vielen Infoständen, Ausstellungen und Vorführungen erleben.

- Dauer:** ganztägig
- Treffpunkt:** Ortsmitte von Ellern
- Kosten:** keine
- Anmeldung:** nicht erforderlich